



ATTESTATO

si certifica che la dottoressa

Federica Corradini

ha partecipato al corso teorico - pratico:

**“Il razionale nell’uso delle miniviti
nella moderna ortodonzia”**

tenutosi ad Arco nei giorni 27-28 aprile 2018

I RELATORI:

Dott. Bruno Di Leonardo

Dott. Rossano Mura

odt. Paolo Tonini



● MODULO ADESIONE ASSOCIAZIONE CULTURALE A.R.C.O.

L'associazione culturale A.R.C.O. (Anchorage Researchers in Clinical Orthodontics) ha per finalità la diffusione della cultura ortodontica

con particolare riferimento alle tecniche ortodontiche che sfruttano l'ancoraggio palatale su Miniviti.

A tal fine organizza corsi e convegni sul territorio nazionale sul tema dell'ancoraggio scheletrico.

Per aderire GRATUITAMENTE ad A.R.C.O. è sufficiente compilare la scheda di adesione sottostante e inviarla via mail a:

ancoraggiopalatale@gmail.com

● MODULO DI ADESIONE

Cognome* _____ Nome* _____ M F

Codice Fiscale* _____ Nato/a a* _____

Prov.* _____ il* _____

Indirizzo* _____ CAP _____

Città* _____ Prov.* _____

Telefono/Cellulare* _____ e-mail* _____

Professione* _____

Disciplina _____ Prov. in cui opera _____

Firma _____

● SEGRETERIA ORGANIZZATIVA

A.R.C.O. Anchorage Researchers in Clinical Orthodontics

e-mail: ancoraggiopalatale@gmail.com

CF e PI: 02474120223



● PROVIDER ECM

ITAC

Implantologia Trentina Associazione Culturale

Albo Provider ECM PAT n. 286 www.ecmtrento.it

Accreditamento Standard: Det. N. 90/2013 PAT

REA-CCIAA TN-208428

CF: 96080310228 | P.IVA: 02218750228

Presidente /Responsabile Legale: dott. M. Corradini



● SEDE

Arco (TN), Palazzo del Casinò, via delle Palme 6,
38062, 45,91788° N, 10,88586° E

La Sessione clinica verrà eseguita c/o Studio Alto
Garda via Frumento 11, Arco

In **AUTO**: autostrada A22 del Brennero uscita
Rovereto Sud, indicazioni lago di Garda

In **AEREO**: aeroporto Valerio Catullo, Verona

In **TRENO**: fermata del treno Rovereto poi autobus di linea

● **QUOTA DI PARTECIPAZIONE** 600 € soci A.R.C.O.; 600 € + iva NON soci

● **DESTINATARI** Medici/Odontoiatri. Il numero massimo di partecipanti è fissato in 30

● **SCADENZA ISCRIZIONI** Termine ultimo iscrizione fissato al 20 Aprile

● **CREDITI ECM** Saranno erogati 17 crediti ECM

CON IL CONTRIBUTO NON
CONDIZIONANTE DI

Ortho+
Ortodonzia

distributore esclusivo per l'Italia

FORESTADENT
GERMAN PRECISION IN ORTHODONTICS



IL RAZIONALE NELL'USO DELLE MINIVITI NELLA MODERNA ORTODONZIA

● CORSO TEORICO-PRATICO

Arco, 27-28 Aprile 2018

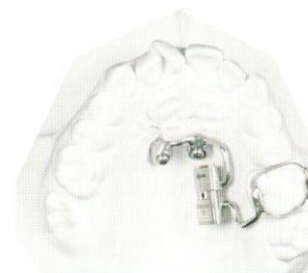
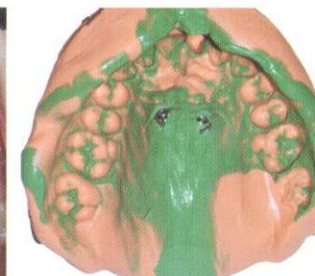
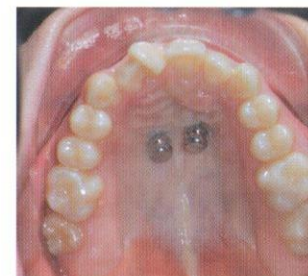
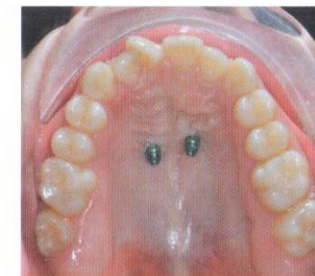

ABSTRACT

L'utilizzo delle miniviti in ambito ortodontico rappresenta oggi giorno un ausilio indispensabile nella pratica clinica routinaria ed extra-ordinaria, rappresentando uno degli argomenti maggiormente dibattuti nella comunità scientifica. Il loro utilizzo razionale rende maggiormente predicibili e di facile realizzazione quegli spostamenti ortodontici che diversamente risulterebbero molto complessi da ottenere, consentendo inoltre un controllo assoluto dell'unità di ancoraggio.

Il Corso è strutturato in una **sessione TEORICA** pensata per fornire strategie realistiche, affidabili e facilmente riproducibili alla poltrona. Verranno preventivamente analizzati tutti quegli aspetti anatomici e biologici fondamentali per consentire ai corsisti di selezionare in sicurezza le zone di inserzione e poter gestire al meglio gli aspetti biomeccanici.

Durante la successiva **sessione PRATICA** su preparato animale, ogni corsista avrà modo di aumentare la propria confidenza con le miniviti e la relativa componentistica, acquisendo padronanza nella gestione delle apparecchiature.

Il corso si conclude con una **sessione CLINICA** alla poltrona durante la quale è possibile l'inserimento reciproco di miniviti tra i partecipanti e la presa delle impronte per il trasferimento dati al laboratorio.

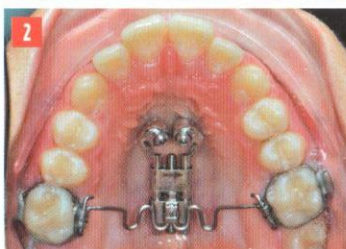

1. laterale inizio
2. applicazione apparecchio
3. a 3 mesi

PROGRAMMA

PROGRAMMA

Venerdì 27 Aprile

- 8.30: registrazione Partecipanti
- 9.00: **Sessione TEORICA**
 - basi biologiche
 - scelta del sito
- 13.00: light lunch c/o Casinò di Arco
- 14.00: **Sessione TEORICA**
 - Indicazioni cliniche
- 18.00: chiusura lavori
- 20.00: cena sociale

Sabato 28 Aprile

- Sessione PRATICA**
- 9.00: trasferimento dati al laboratorio
- 11.00: programmazione 3D
- 12.00: esercitazione su estratto animale
- 13.00: light lunch c/o Casinò di Arco
- Sessione CLINICA**
- 14.30: verifica apprendimento
- 15.30: inserimento miniviti tra partecipanti
- 17.30: chiusura lavori

DOCENTI



Dott. Bruno DI LEONARDO

Odontoiatra, Specialista in Ortognatodonzia, Prof a.c. Scuola di Specializzazione in Ortognatodonzia Uni Trieste



Dott. Rossano MURA

Odontoiatra, Master in Parodontologia, Master in Chirurgia Orale, Master in Implantologia



Odt. Paolo TONINI

Titolare Ortotec, laboratorio per l'ortodonzia ad alta specializzazione

MODULO DI ISCRIZIONE *Campi obbligatori

Tutte le comunicazioni relative al corso verranno trasmesse solamente tramite email, pertanto la segreteria organizzativa di **A.R.C.O.** non si assume la responsabilità nel caso in cui le comunicazioni via email siano ignorate. Il corsista si impegna ad indicare l'indirizzo email valido, a visionarlo con frequenza e a rispondere alle comunicazioni pervenute.

DATI CORSISTA

Cognome*	Nome*	<input type="checkbox"/> M	<input type="checkbox"/> F
Codice Fiscale*	Nato/a a*	Prov.*	il*
Indirizzo*	CAP	Città*	Prov.*
Telefono/Cellulare*	Fax	e-mail*	
Professione*	Disciplina (se previsto)	Prov. in cui opera prevalentemente*	
Profilo lavorativo*: <input type="checkbox"/> Libero Prof. <input type="checkbox"/> Dipendente <input type="checkbox"/> Convenzionato <input type="checkbox"/> Privo di Occ. <input type="checkbox"/> Studente			
Iscritto all'Ordine/Collegio/Ass. Prof.le*		Prov. o Regione*	Num. Iscrizione*
Ente di appartenenza*		Indirizzo*	
CAP*	Città*	Prov.	

DATI INTESTAZIONE FATTURA

Partita IVA**	Codice Fiscale**		
Intestazione fattura**			
Indirizzo**	CAP**	Città**	Prov.**

Firma

Tutte le comunicazioni relative al corso verranno trasmesse solamente tramite email, pertanto la segreteria organizzativa di **A.R.C.O.** non si assume la responsabilità nel caso in cui le comunicazioni via email siano ignorate. Il corsista si impegna ad indicare l'indirizzo email valido, a visionarlo con frequenza e a rispondere alle comunicazioni pervenute.



Firma